

საქართველო, გორის მუნიციპალიტეტი, ცხინვალის გზატკეცილი N22

გორის მუნიციპალიტეტში ცხინვალის გზატკეცილზე  
მდებარე დევნილთა დასახლებაში სკვერის ფიტნეს  
მოედნისა და საბავშვო ატრაქციონების მოწყობა





გორის მუნიციპალიტეტში  
ცხინვალის გზატკეცილზე  
მდებარე დევნილთა  
დასახლებაში სკვერის  
ფიტნეს მოედნისა და  
საბავშვო ატრაქციონების  
მოწყობა

**პროექტის  
მისამართი:**  
საქართველო,  
გორის მუნიციპალიტეტი,  
ცხინვალის  
გზატკეცილი N22

**Project address:**  
Georgia,  
Gori

**ეტაპი:**  
პროექტი  
**Stage:**  
Project

**ლოკაცია**  
აეროფოტოზე

**ფორმატი**  
Format A - 3

**ფურცელი**  
Page

**ფურცლები**  
Pages

2

18



გორის მუნიციპალიტეტში  
ცხინვალის გზატკეცილზე  
მდებარე დევნილთა  
დასახლებაში სკვერის  
ფიტნეს მოედნისა და  
საბავშვო ატრაქციონების  
მოწყობა

**პროექტის  
მისამართი:**

საქართველო,  
გორის მუნიციპალიტეტი,  
ცხინვალის  
გზატკეცილი N22

**Project address:**

Georgia,  
Gori

**ეტაპი:**

პროექტი

**Stage:**

Project

არსებული  
სიტუაციის  
ფოტომასალა

ფორმატი  
Format A - 3

ფურცელი  
Page

ფურცლები  
Pages

3

18

გორის მუნიციპალიტეტში  
ცხინვალის გზატკეცილზე  
მდებარე დევნილთა  
დასახლებაში სკვერის  
ფიტნეს მოედნისა და  
საბავშვო ატრაქციონების  
მოწყობა

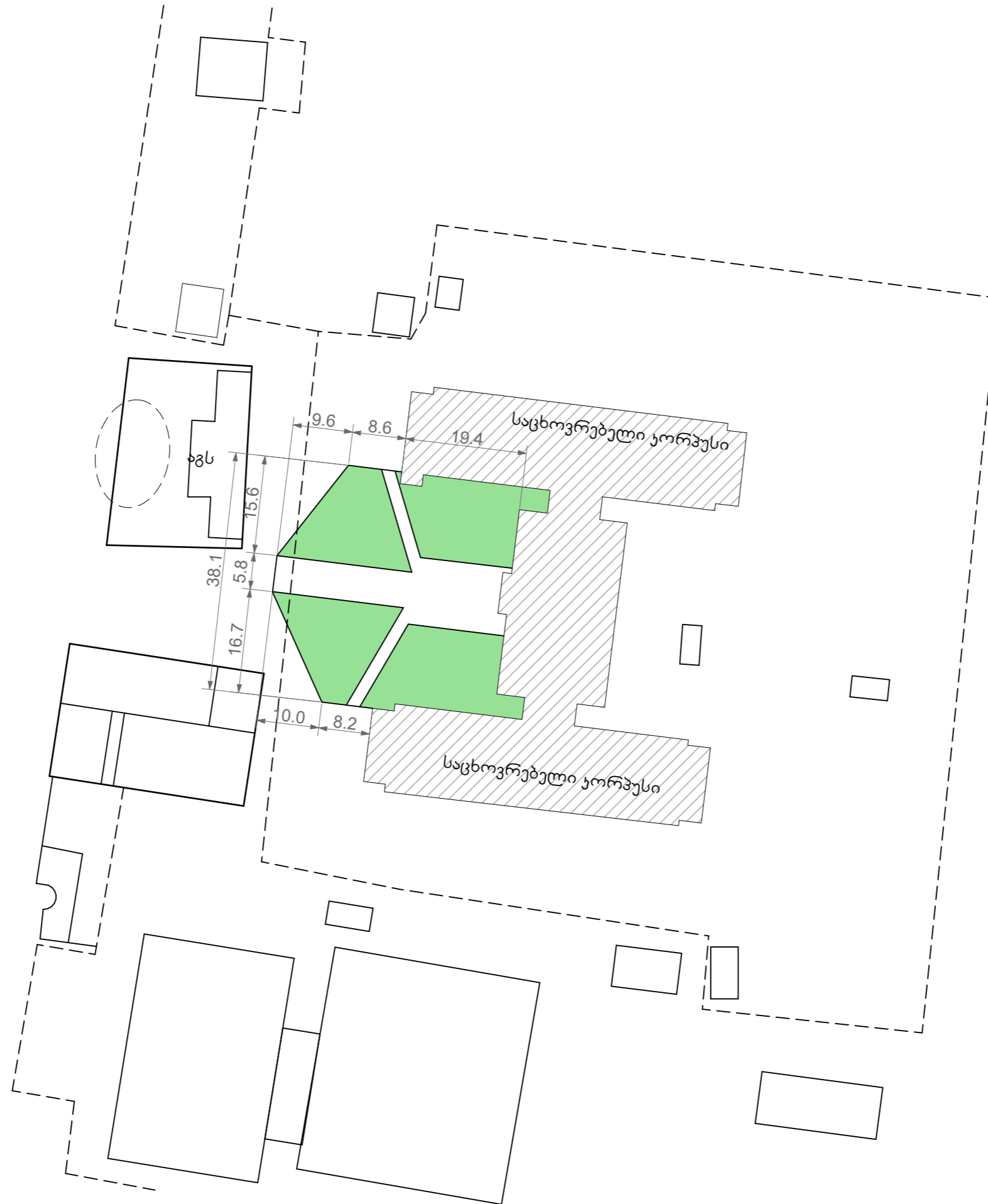

**პროექტის  
მისამართი:**

საქართველო,  
გორის მუნიციპალიტეტი,  
ცხინვალის  
გზატკეცილი N22

**Project address:**

Georgia,  
Gori

**ეტაპი:**

პროექტი

**Stage:**

Project

სიტუაციური  
გეგმა

ფორმატი  
Format

A - 3

ფურცელი  
Page

4

ფურცლები  
Pages

18

გორის მუნიციპალიტეტში  
ცხინვალის გზატკეცილზე  
მდებარე დევნილთა  
დასახლებაში სკვერის  
ფიტნეს მოედნისა და  
საბავშვო ატრაქციონების  
მოწყობა

**პროექტის  
მისამართი:**  
საქართველო,  
გორის მუნიციპალიტეტი,  
ცხინვალის  
გზატკეცილი N22

**Project address:**  
Georgia,  
Gori

**ეტაპი:**  
პროექტი  
**Stage:**  
Project

**მოედნის გეგმა**

**ფორმატი  
Format** A - 3

<b>ფურცელი Page</b>	<b>ფურცლები Pages</b>
5	18



ფოტოდის მოაჯირი

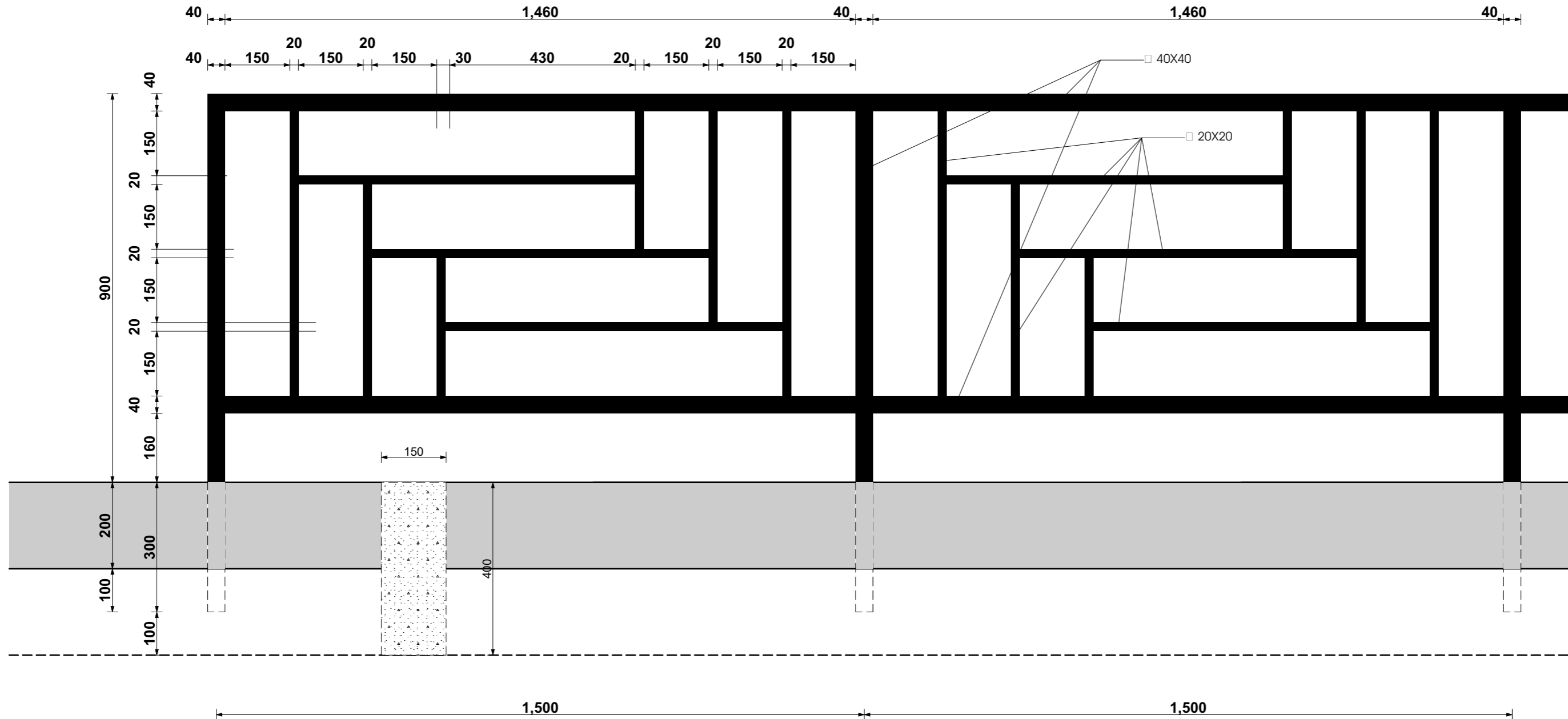

გორის მუნიციპალიტეტში  
ცხინვალის გატაკეცილზე  
მდებარე დევნილთა  
დასახლებაში სკვერის  
ფიტნეს მოედნისა და  
საბავშვო ატრაქციონების  
მოწყობა

**პროექტის  
მისამართი:**  
საქართველო,  
გორის მუნიციპალიტეტი,  
ცხინვალის  
გატაკეცილი N22

**Project address:**  
Georgia,  
Gori

**ეტაპი:**  
პროექტი  
**Stage:**  
Project

ფოტოდის  
მოაჯირი

ფორმატი  
Format A - 3

ფურცელი  
Page 6

ფურცლები  
Pages 18

საბავშვო მოედნის პროექტი

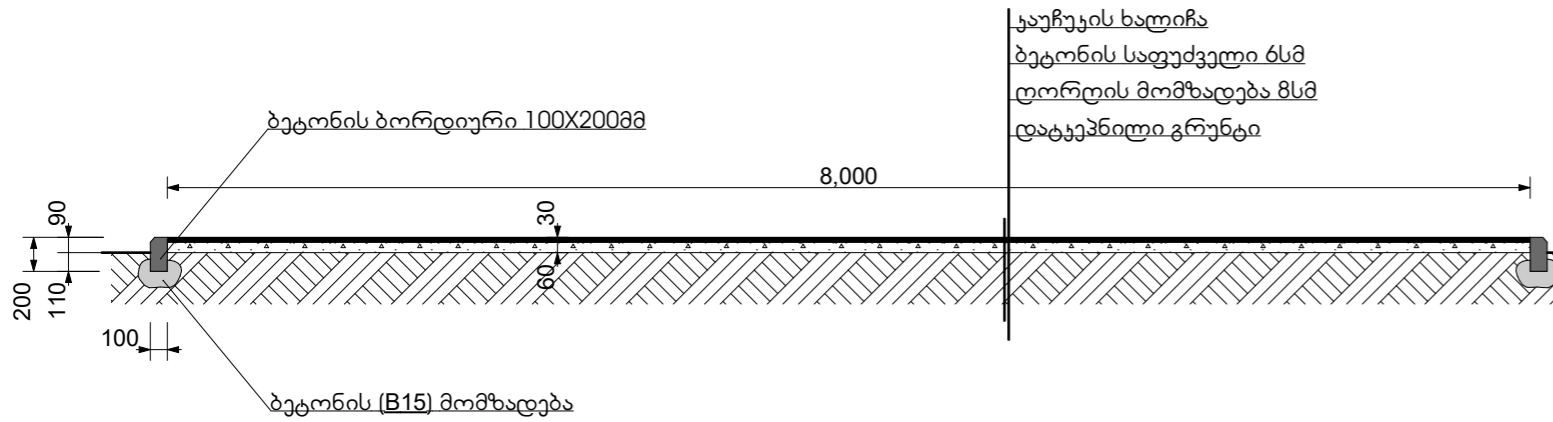

EX-AS-06



EX-S-17



MAE 003

გორის მუნიციპალიტეტში ცხინვალის გზატკეცილზე მდებარე დევნილთა დასახლებაში სკვერის ფიტნეს მოედნისა და საბავშვო ატრაქციონების მოწყობა

**პროექტის მისამართი:**  
საქართველო, გორის მუნიციპალიტეტი, ცხინვალის გზატკეცილი N22

**Project address:**  
Georgia, Gori

**ეტაპი:** პროექტი  
**Stage:** Project

მოედნის პროექტი და საბავშვო ატრაქციონები

**ფორმატი**  
Format A - 3

**ფურცელი**  
Page 7

**ფურცლები**  
Pages 18



## საჩრდილობელი ფანჩატური ტრენაჟორებისთვის არქიტექტურული პროექტი

შემადგენლობა:

1. გეგმა მ 1:50
2. ჭრილი 01-01 მ 1:50
3. ჭრილი 02-02 მ 1:50
4. ფასადი "ა-ბ" ლერძებში მ 1:50
5. ფასადი "1-4" ლერძებში მ 1:50
6. ფასადი "ბ-ა" ლერძებში მ 1:50
7. ფასადი "4-1" ლერძებში მ 1:50
8. აქსონომერტიული ხედი 1
9. აქსონომერტიული ხედი 2
10. პერსპექტიული ხედი 1
11. პერსპექტიული ხედი 2
12. საპროექტო ტენდერი

განმარტებითი ბარათი: იხილეთ ტექნიკური პირობები და მახასიათებლები

გორის მუნიციპალიტეტში  
ცხინვალის გზატკეცილზე  
მდებარე დევნილთა  
დასახლებაში სკვერის  
ფიტნეს მოედნისა და  
საბავშვო ატრაქციონების  
მოწყობა

პროექტის  
მისამართი:  
საქართველო,  
გორის მუნიციპალიტეტი,  
ცხინვალის  
გზატკეცილი N22

Project address:

Georgia,  
Gori

ეტაპი:  
პროექტი

Stage:  
Project

საჩრდილობელი  
ფანჩატური  
ტრენაჟორებისთვის

ფორმატი  
Format A - 3

ფურცელი  
Page

ფურცლები  
Pages

8

18



ვიზუალიზაცია (საპროექტო რენდერი)

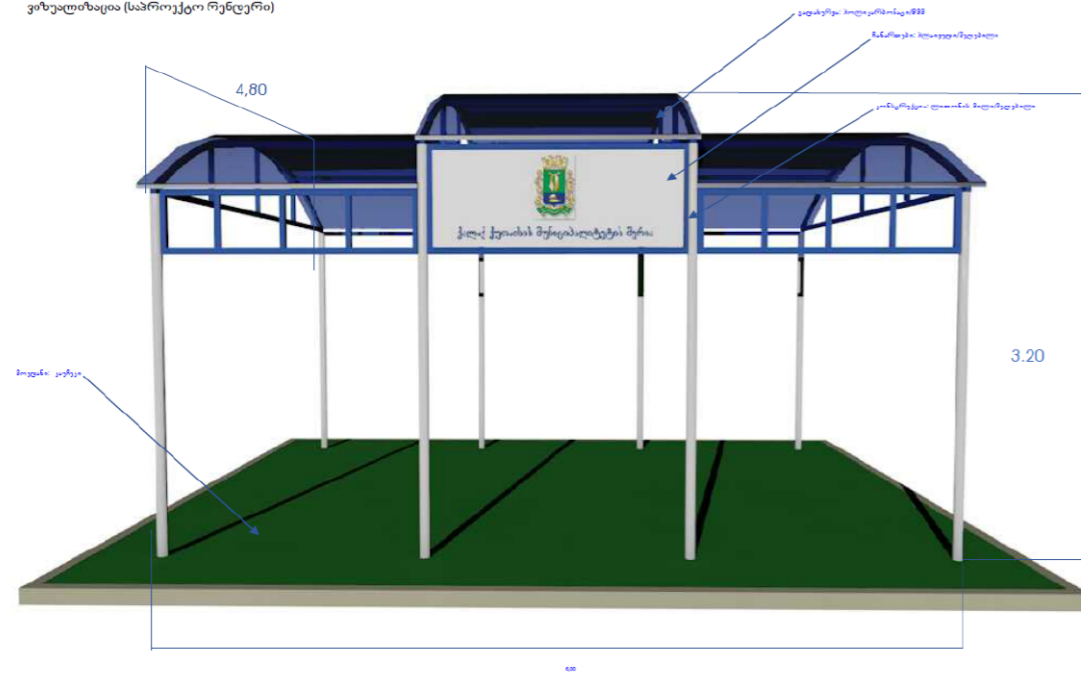

ვიზუალიზაცია (პერსპექტიული ხედი)



ვიზუალიზაცია (პერსპექტიული ხედი)



გორის მუნიციპალიტეტში ცხინვალის გზატკეცილზე მდებარე დევნილთა დასახლებაში სკვერის ფიტნეს მოედნისა და საბავშვო ატრაქციონების მოწყობა

**პროექტის მისამართი:**  
საქართველო,  
გორის მუნიციპალიტეტი,  
ცხინვალის  
გზატკეცილი N22  
**Project address:**  
Georgia,  
Gori

**ეტაპი:**  
პროექტი  
**Stage:**  
Project

საჩრდილობელი  
ფანჯატური  
ტრენაჟორებისთვის

**ფორმატი**  
Format A - 3

ფურცელი Page	ფურცლები Pages
9	18

გორის მუნიციპალიტეტში ცხინვალის გზატკეცილზე მდებარე დევნილთა დასახლებაში სკვერის ფიტნეს მოედნისა და საბავშვო ატრაქციონების მოწყობა

**პროექტის მისამართი:**  
საქართველო, გორის მუნიციპალიტეტი, ცხინვალის გზატკეცილი N22

**Project address:**  
Georgia, Gori

**ეტაპი:** პროექტი  
**Stage:** Project

საჩრდილობელი ფანჯატური ტრენაჟორებისთვის

**ფორმატი**  
Format A - 3

**ფურცელი**  
Page

**ფურცლები**  
Pages

10

18

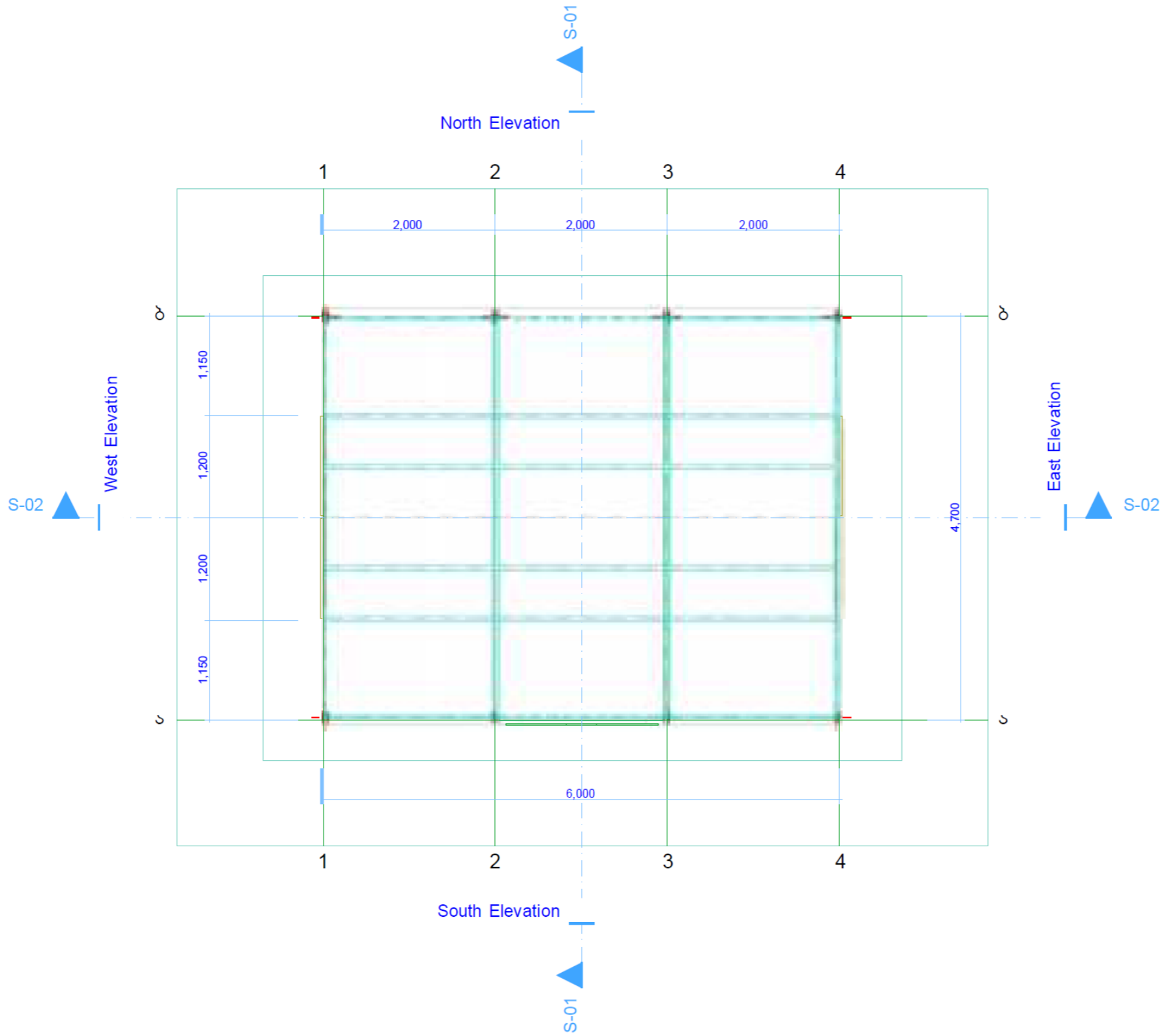

გორის მუნიციპალიტეტში  
ცხინვალის გზატკეცილზე  
მდებარე დევნილთა  
დასახლებაში სკვერის  
ფიტნეს მოედნისა და  
საბავშვო ატრაქციონების  
მოწყობა

**პროექტის  
მისამართი:**

საქართველო,  
გორის მუნიციპალიტეტი,  
ცხინვალის  
გზატკეცილი N22

**Project address:**

Georgia,  
Gori

**ეტაპი:**

პროექტი

**Stage:**

Project

საჩრდილობელი  
ფანჯატური  
ტრენაჟორებისთვის

ფორმატი  
Format

A - 3

ფურცელი  
Page

11

ფურცლები  
Pages

18

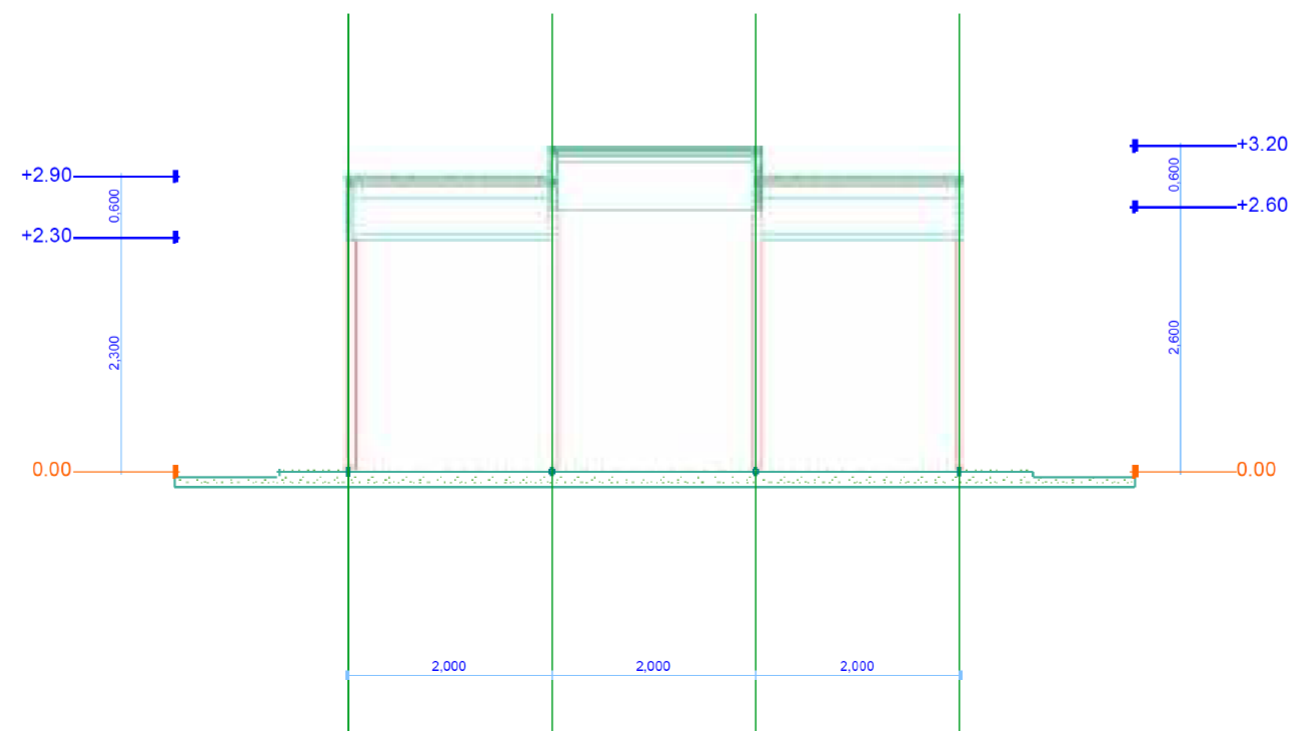
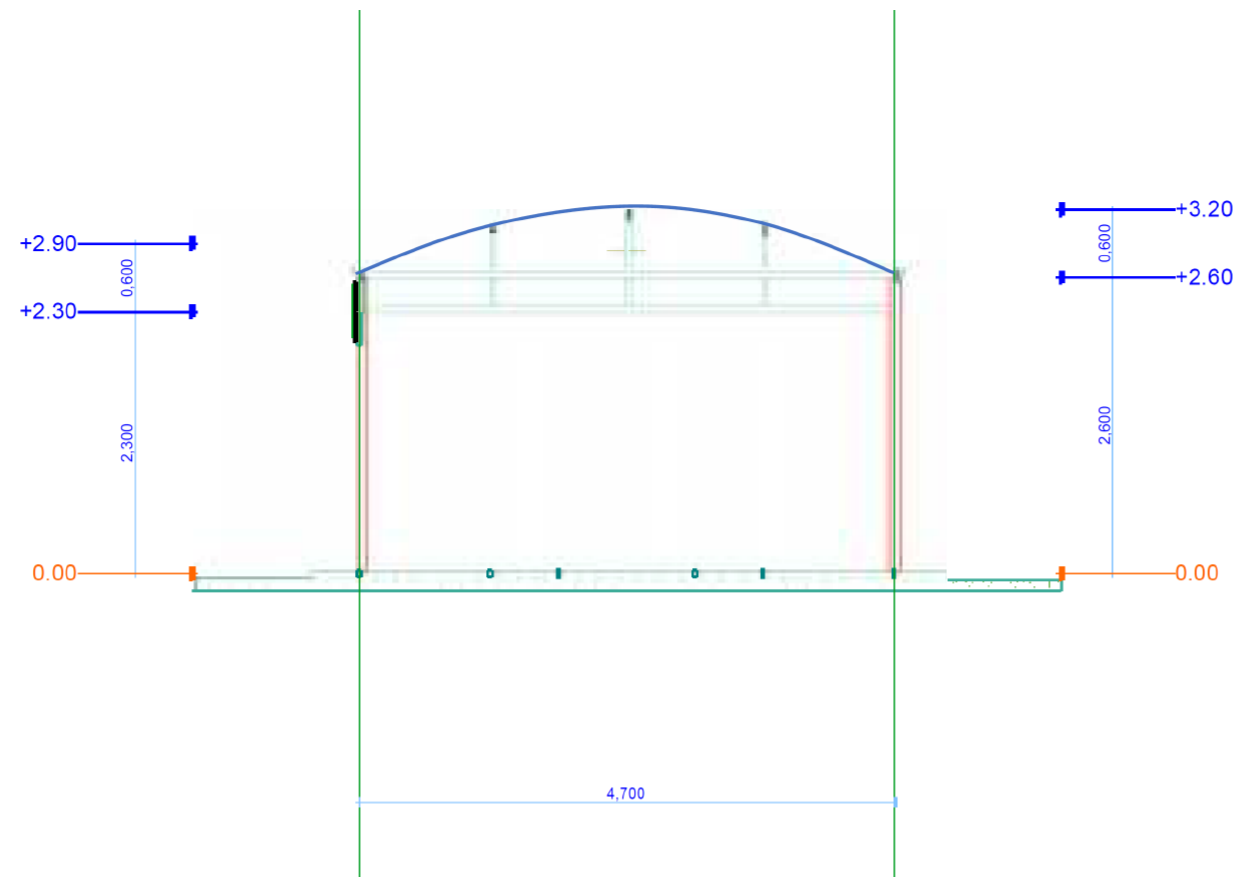

გორის მუნიციპალიტეტში  
ცხინვალის გზატკეცილზე  
მდებარე დევნილთა  
დასახლებაში სკვერის  
ფიტნეს მოედნისა და  
საბავშვო ატრაქციონების  
მოწყობა

**პროექტის  
მისამართი:**  
საქართველო,  
გორის მუნიციპალიტეტი,  
ცხინვალის  
გზატკეცილი N22  
**Project address:**  
Georgia,  
Gori

**ეტაპი:**  
პროექტი  
**Stage:**  
Project

საჩრდილობელი  
ფანჯატური  
ტრენაჟორებისთვის

**ფორმატი**  
Format A - 3

**ფურცელი**  
Page

**ფურცლები**  
Pages

12

18

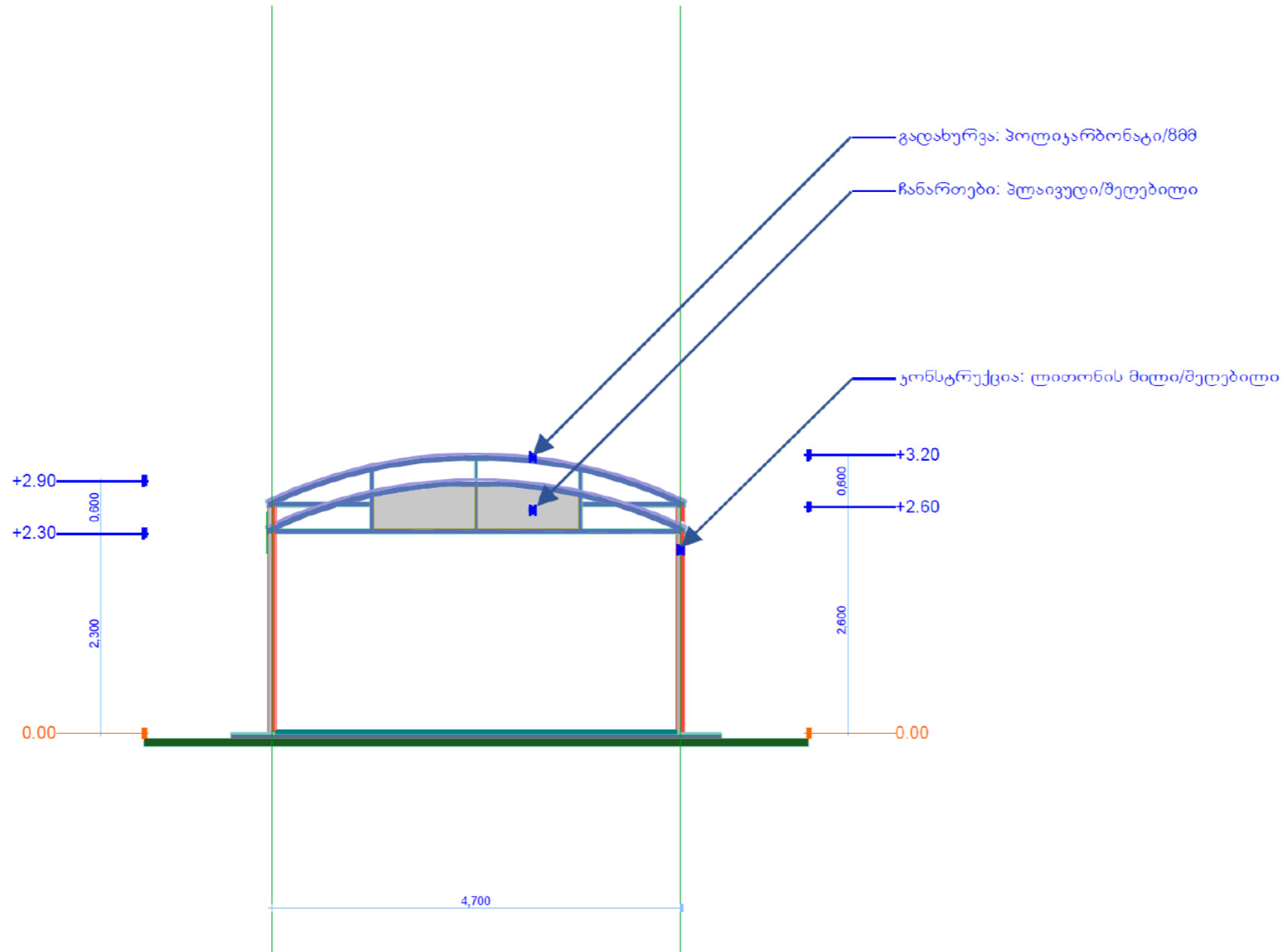

გორის მუნიციპალიტეტში  
ცხინვალის გზატკეცილზე  
მდებარე დევნილთა  
დასახლებაში სკვერის  
ფიტნეს მოედნისა და  
საბავშვო ატრაქციონების  
მოწყობა

**პროექტის  
მისამართი:**  
საქართველო,  
გორის მუნიციპალიტეტი,  
ცხინვალის  
გზატკეცილი N22

**Project address:**  
Georgia,  
Gori

**ეტაპი:**  
პროექტი  
**Stage:**  
Project

საჩრდილობელი  
ფანჯატური  
ტრენაჟორებისთვის

**ფორმატი  
Format** A - 3

**ფურცელი  
Page** **ფურცლები  
Pages**

13

18

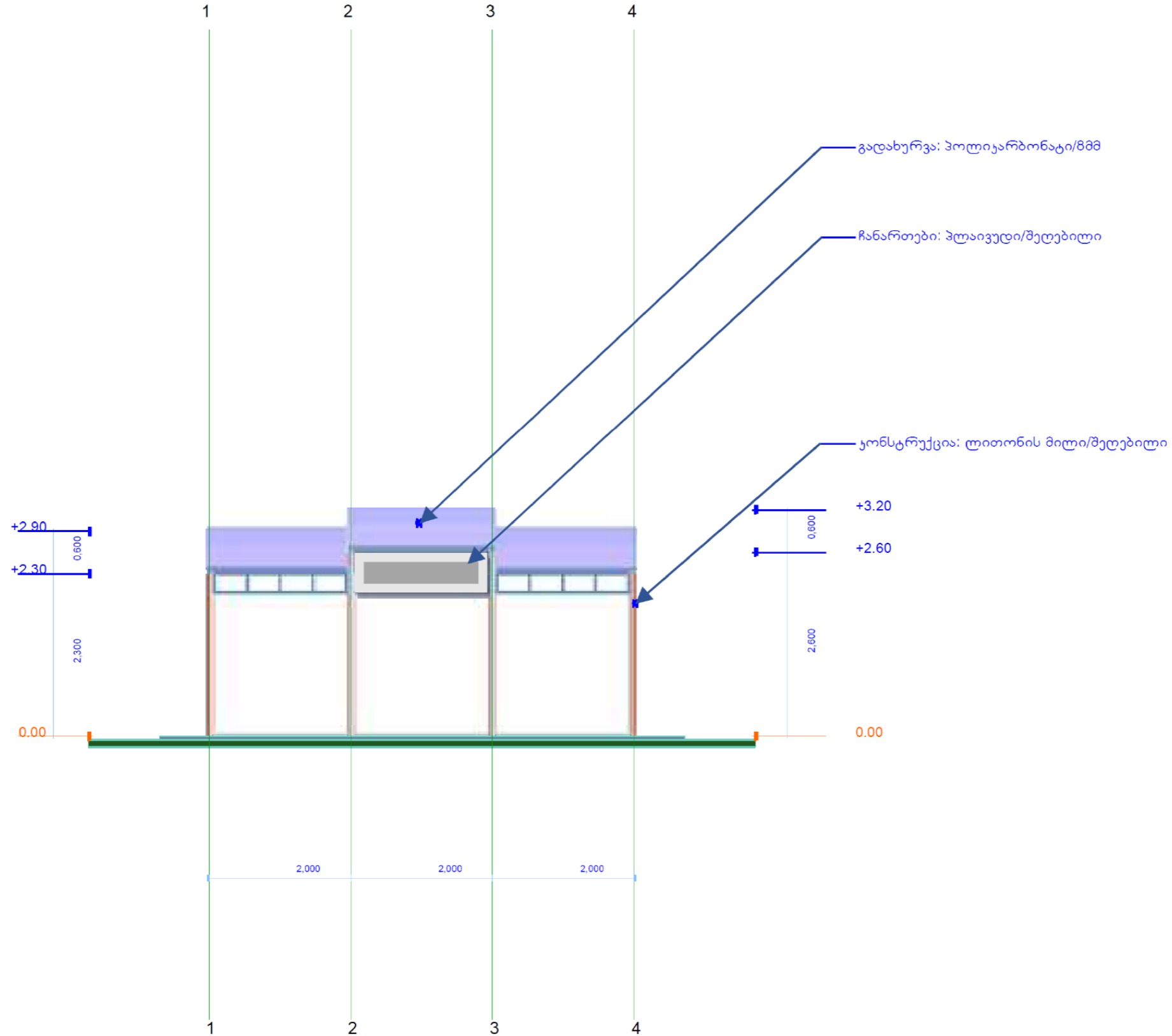

**ტექნიკური მახასიათებლები**

**1. საჩრდილობელი ფანჩატური ტრენაჟორებისათვის:**

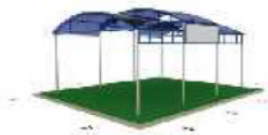

საჩრდილობელი ფანჩატურის ზომები	
სიმაღლე (მმ)	3200 (±50მმ)
სიგრძე (მმ)	6000 (±50მმ)
სიფართე (მმ)	4800 (±50მმ)

**ტექნიკური მახასიათებლები**

- 1) საჩრდილობელი ფანჩატური განკუთვნილია სპორტული ზონის შესაქმნელად წლის ნებისმიერი დროისათვის და ნებისმიერ კლიმატურ პირობებში, სადაც განთავსებული იქნება ტრენაჟორები.
- 2) საჩრდილობელი ფანჩატური წარმოადგენს ასაწყობ კონსტრუქციას მეტალის ნაწილები შედგებილი უნდა იყოს მაღალი ხარისხის პოლიმერული ემალის ფხვნილისაგან გამოწვის მეთოდით.
- 3) პლაიუდის (ფანერა) მასალისაგან დამზადებული დეტალები შედგებილი უნდა იყოს აკრილის საღებავითა და დაფარული უნდა იყოს მაღალი ხარისხის ლაქით.
- 4) საჩრდილობელი ფანჩატური სახურავი წარმოადგენს სამ იარუსიან სახვადასხვა დონეების კონსტრუქციას, რომელიც დამზადებული უნდა იყოს პოლიკარბონატის 8 მმ მასალისაგან.
- 5) საჩრდილობელი ფანჩატურის ქვედა ნაწილში მოწყობილი უნდა იყოს ფართი 10 (ათი) ტრენაჟორის დასამონტაჟებლად.
- 6) საჩრდილობელი ფანჩატურის საყრდენები დამზადებული უნდა იყოს არანაკლებ 76 მმ დიამეტრის ლითონის მილისაგან, რომლის კედლის სისქეც უნდა იყოს არანაკლებ 3 მმ
- 7) ყველა განთავსებულ ფანჩატურზე, შუა ზედა ნაწილში, უნდა იყოს განთავსებული საინფორმაციო დაფა მერიის ლოგოთი და წარწერა შესაბამისი სამსახურის, არანაკლებ 1900\*500 მმ.;

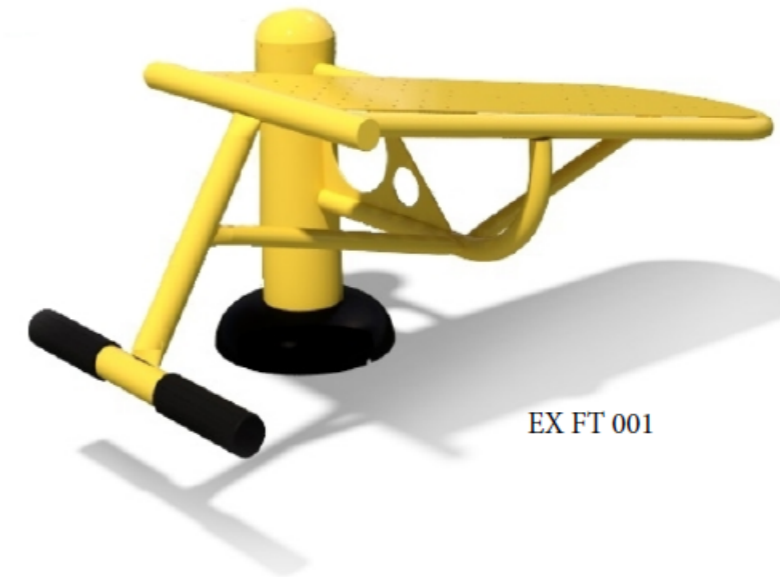

EX FT 001



EX FT 006

გორის მუნიციპალიტეტში ცხინვალის გზატკეცილზე მდებარე დევილითა დასახლებაში სკვერის ფიტნეს მოედნისა და საბავშვო ატრაქციონების მოწყობა

**პროექტის მისამართი:**  
საქართველო, გორის მუნიციპალიტეტი, ცხინვალის გზატკეცილი N22  
**Project address:**  
Georgia, Gori

**ეტაპი:**  
პროექტი  
**Stage:**  
Project

ტრენაჟორები

გორის მუნიციპალიტეტში  
ცხინვალის გზატკეცილზე  
მდებარე დევნილთა  
დასახლებაში სკვერის  
ფიტნეს მოედნისა და  
საბავშვო ატრაქციონების  
მოწყობა

პროექტის  
მისამართი:  
საქართველო,  
გორის მუნიციპალიტეტი,  
ცხინვალის  
გზატკეცილი N22  
Project address:  
Georgia,  
Gori

ეტაპი:  
პროექტი  
Stage:  
Project

ტრენაჟორები

ფორმატი  
Format A - 3

<u>ფურცელი</u> Page	<u>ფურცლები</u> Pages
15	18



EX FT 007



EX FT 023



EX FT 009



EX FT 008



EX FT 011

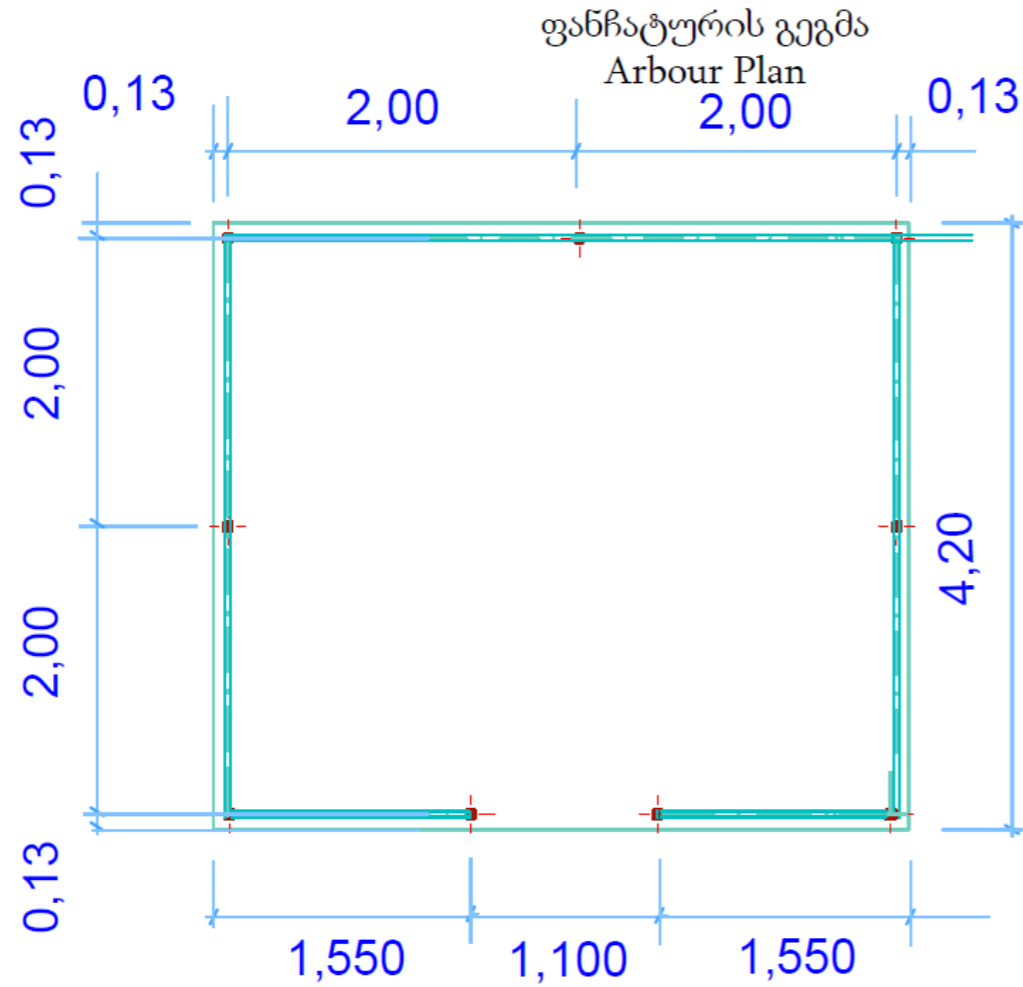

მასალის სპეციფიკაცია ლითონის კარკასზე

ელ N	მასალების დასახელება	სიგრძე მ	რაოდ	სულ
1	მილი 60X60X4	2.7	9	24.3
2	მილკვადრატი 50*50*2.5	4	4	16
3	მილკვადრატი 50*50*2.5	3.2	4	12.8
4	მილკვადრატი 50*50*2.5	2.4	4	9.6
5	მილკვადრატი 50*50*2.5	4.4	4	17.6
6	მილკვადრატი 50*50*2.5	3	4	12
7	მილკვადრატი 50*50*2.5	1.5	4	6
8	მილკვადრატი 50*50*2.5	1.4	8	11.2
9	მილკვადრატი 50*50*2	3.88	12	46.56
	სულ 50*50*2			131.76

ფანჩატურის გვერდხედი  
Arbour Side Elevation

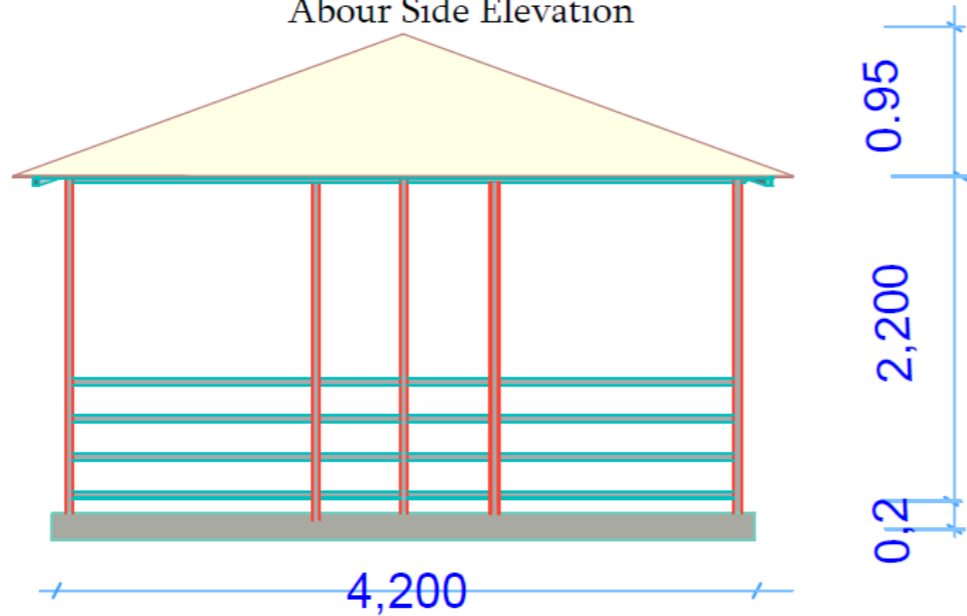

ფანჩატურის გვერდხედი  
Arbour Side Elevation

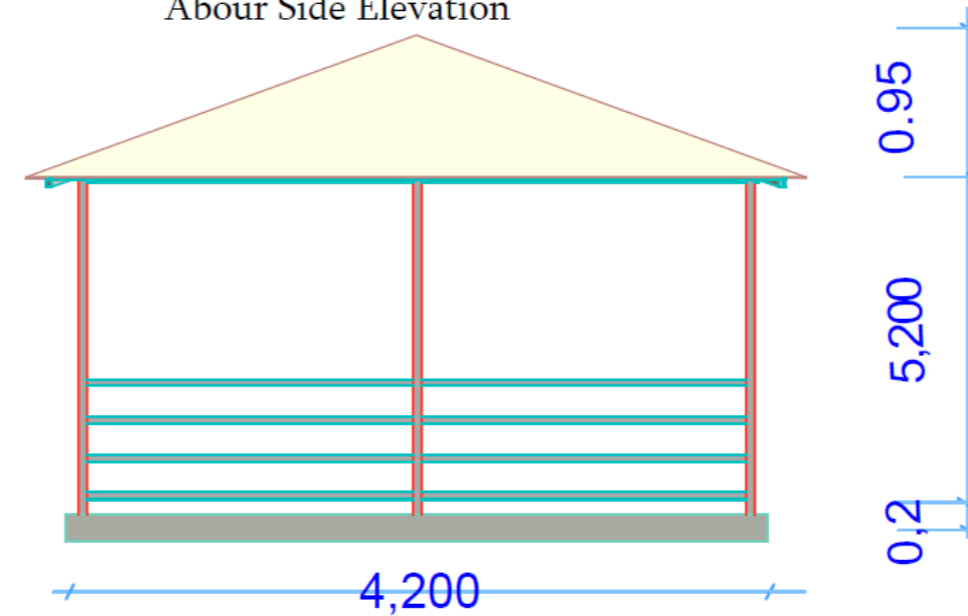



გორის მუნიციპალიტეტში  
ცხინვალის გზატკეცილზე  
მდებარე დევნილთა  
დასახლებაში სკვერის  
ფიტნეს მოედნისა და  
საბავშვო ატრაქციონების  
მოწყობა

**პროექტის  
მისამართი:**  
საქართველო,  
გორის მუნიციპალიტეტი,  
ცხინვალის  
გზატკეცილი N22  
**Project address:**  
Georgia,  
Gori

**ეტაპი:**  
პროექტი  
**Stage:**  
Project

ფანჯატური

**ფორმატი  
Format** A - 3

ფურცელი Page	ფურცლები Pages
17	18

ფანჯატურის ლითონის კარკასი  
Arbour Metal Framework

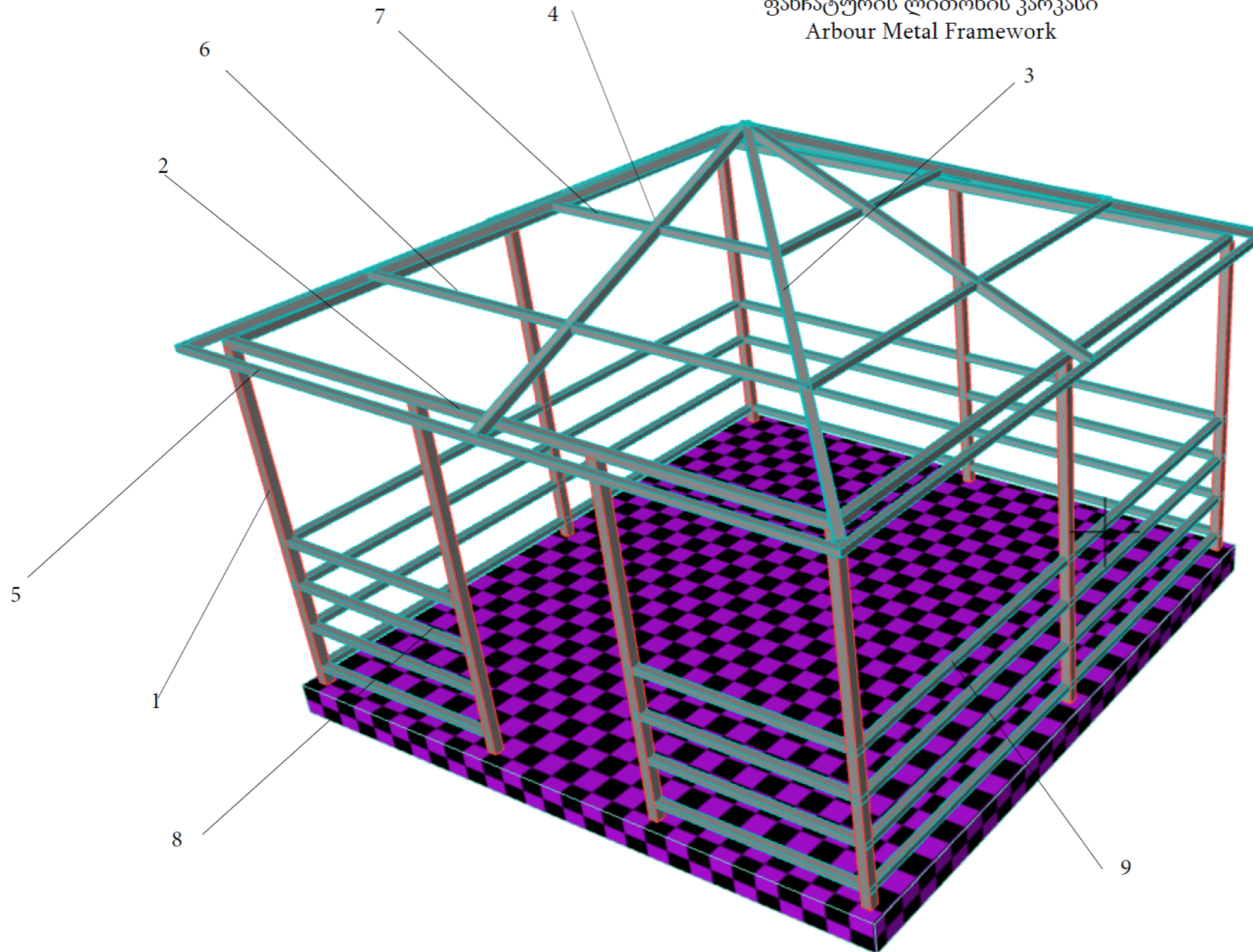

ფანჩატურის აქსონომეტრია  
Arbour Axonometry

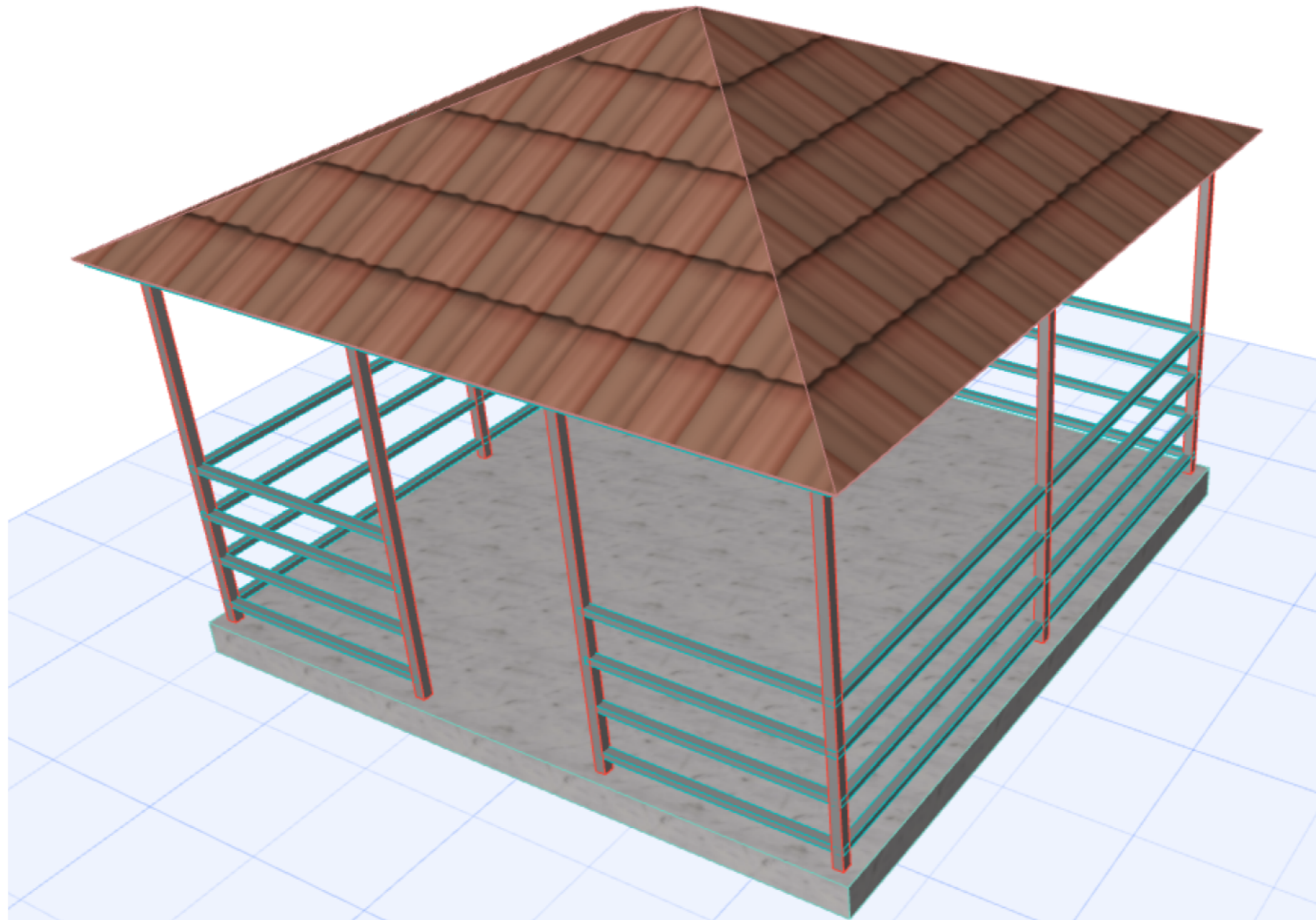

გორის მუნიციპალიტეტში  
ცხინვალის გზატკეცილზე  
მდებარე დევნილთა  
დასახლებაში სკვერის  
ფიტნეს მოედნისა და  
საბავშვო ატრაქციონების  
მოწყობა

პროექტის  
მისამართი:  
საქართველო,  
გორის მუნიციპალიტეტი,  
ცხინვალის  
გზატკეცილი N22

Project address:  
Georgia,  
Gori

ეტაპი:  
პროექტი  
Stage:  
Project

ფანჩატური

ფორმატი  
Format A - 3

ფურცელი  
Page

ფურცლები  
Pages

18

18